

Restauraciones Mínimamente Invasivas + Adhesión

De la teoría a la práctica

THEORY + HANDS ON

GONZÁLEZ + SOLANO *Atelier Dental*



+ Introducción

- + El curso de 'Restauraciones mínimamente invasivas + adhesión' **consta de 4 módulos formativos** que se distribuirán a lo largo de un 1 año. Cada uno de los módulos, constará de 3 días de formación presencial en los que se impartirán clases teóricas complementadas con varios talleres prácticos.



+ Objetivos del curso

- + Actualizar y ampliar conceptos avanzados en la rehabilitación mínimamente invasiva.
- + Desarrollar los conceptos en adhesión y odontología mínimamente invasiva, para poder establecer protocolos y planes de tratamiento paso a paso en rehabilitaciones para pacientes con colapso posterior de mordida.
- + Conocer las restauraciones adhesivas y materiales; incrustaciones y carillas prep-less, protocolos de preparación y cementado con el laboratorio, importancia de fotografía dental y comunicación del color al técnico... y mucho más...

+ Organización del curso

- + **Módulo I: Diagnóstico + Plan de tratamiento + Etiología.**
8, 9 y 10 de septiembre (2022)
- + **Módulo II: Rehabilitación en el sector posterior.**
10, 11 y 12 de noviembre (2022)
- + **Módulo III: Rehabilitación en el sector anterior.**
19, 20 y 21 de enero (2023)
- + **Módulo IV: Tratamiento interdisciplinar aplicado.**
9, 10 y 11 de marzo (2023)
- + **Sede: González + Solano Atelier Dental**
C/Blanca de navarra 10, (28945) - Madrid



+ Módulo I

Diagnóstico + Plan de tratamiento + Etiología



+ Módulo I

Diagnóstico + Plan de tratamiento + Etiología

- + Conceptos de plan de tratamiento complejo. Manejo de la dimensión vertical.
- + Colapso posterior de mordida, causas y consecuencias.
- + Rehabilitación del paciente con desgaste dental: importancia de la etiología.
- + Bases del encerado, diagnóstico y mock up **(Hands On)**.



Módulo II

Rehabilitación en el sector posterior



+ Módulo II

Rehabilitación en el sector posterior

- + Rehabilitación del paciente con tratamiento mínimamente Invasivo.
- + Conceptos de odontología adhesiva: Bases del cementado.
- + Puesta al día en los materiales restauradores.
- + Incrustaciones. Bases Teóricas y prácticas. **(Hands On)**
- + Carillas palatinas.

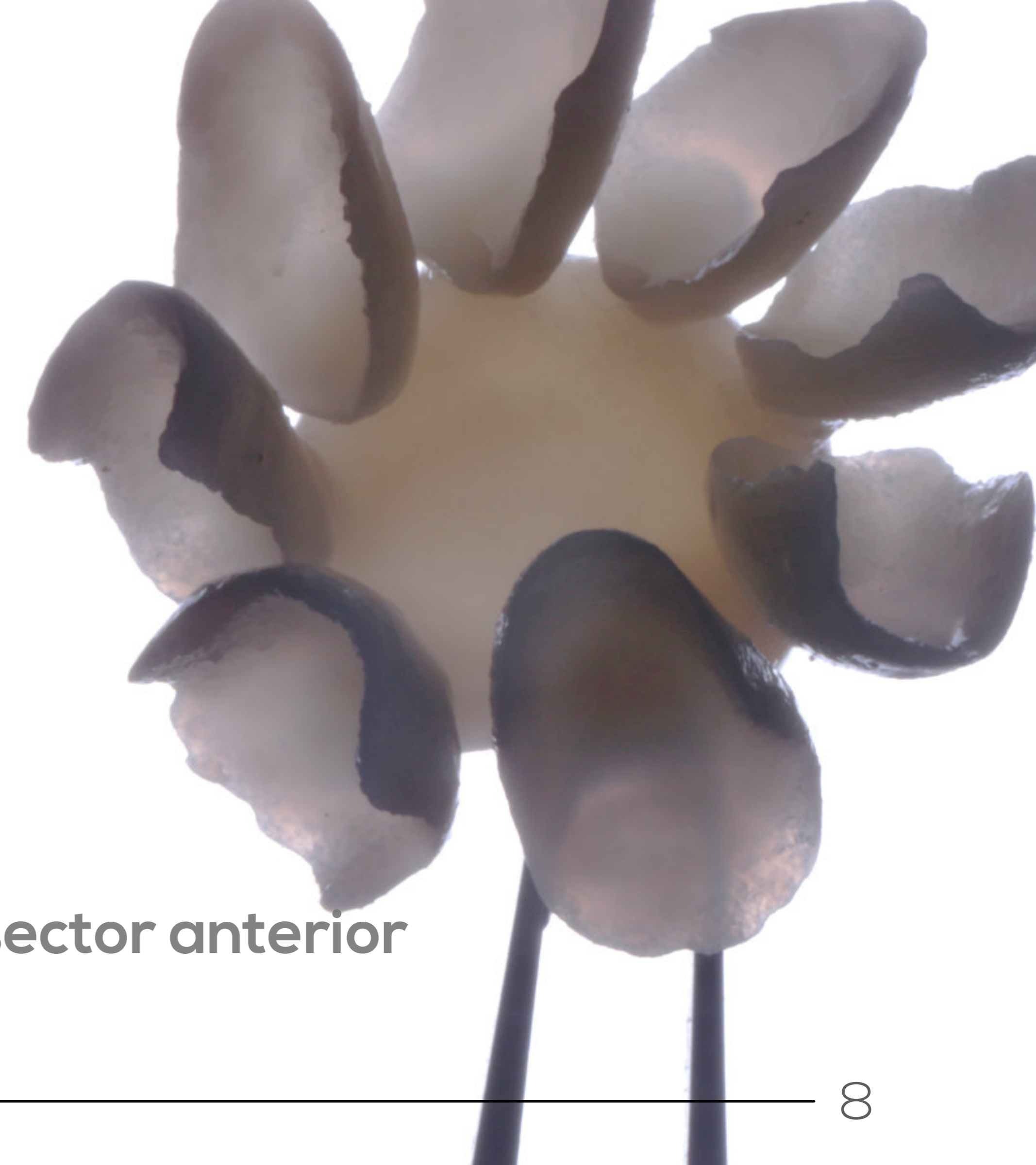

Módulo III

Rehabilitación del sector anterior



+ Módulo III

Rehabilitación en el sector anterior

- + ¿Cuándo carillas Prep, No Prep & Prep Less?
- + Preparación para carillas en diferentes casos clínicos **(Hands On)**.
- + Construyendo carillas No Prep **(Hands On)**.
- + Protocolo de cementado y pulido.
- + Comunicación con el técnico, color y fotografía dental.
- + Taller de fotografía avanzada. **(Hands On)**.

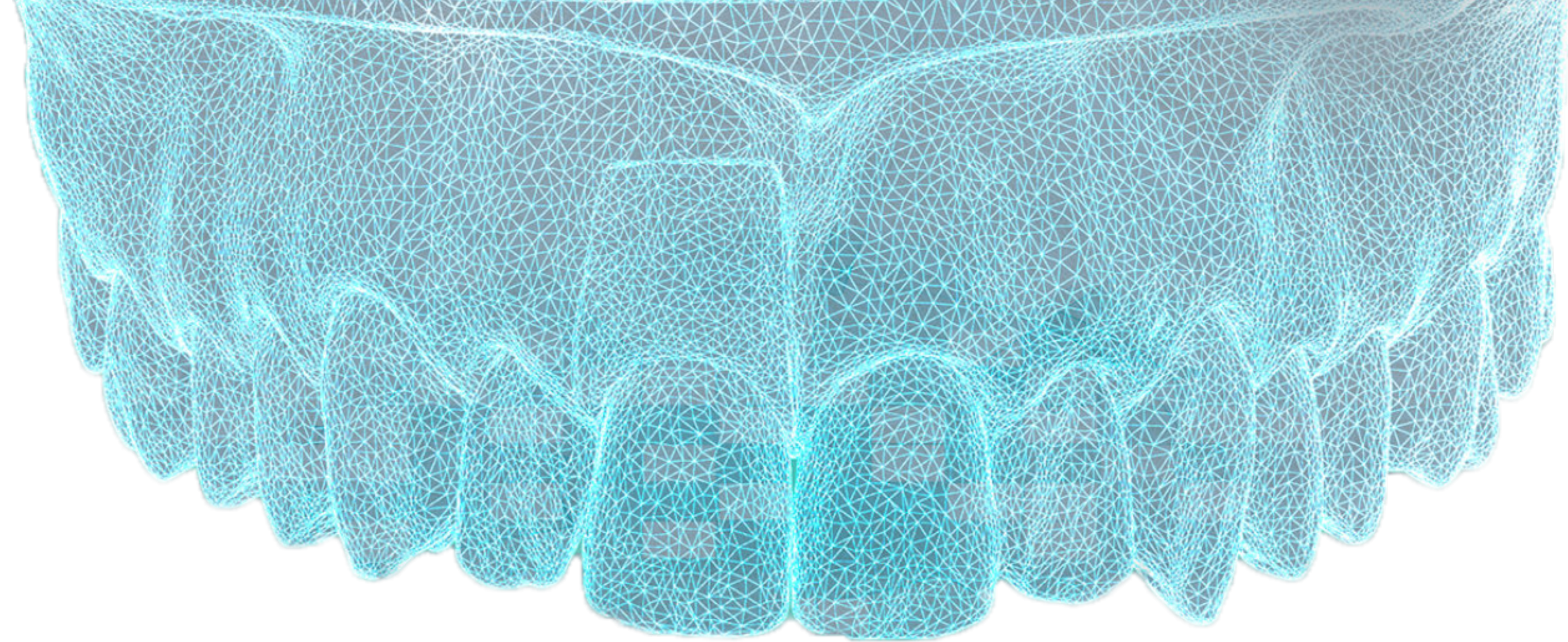

+ Módulo IV

Tratamiento interdisciplinario aplicado

+ Módulo IV

Tratamiento interdisciplinario aplicado

- + Tratamiento rehabilitador del paciente periodontal: enfoque perio-orto.
- + Digital workflow en mínima invasión.
- + Alargamiento coronario anterior en dos fases con motivos restauradores.
- + Protocolo de cementado y pulido.
- + Protocolos de mantenimiento de los casos rehabilitados con mínima invasión.
- + Presentación y discusión de casos clínicos.

A black and white portrait of a middle-aged man with a beard and mustache, wearing a white polo shirt, with his arms crossed. The background is a light gray gradient.

+ Restauraciones Mínimamente Invasivas + Adhesión

+ **Ponente:** Dr Óscar González Martín

+ **Organiza:** González + Solano Atelier Dental

+ **Colaboran:** 3M + Ivoclar Vivadent + Align

+ **Plazas:** 12

+ **Precio:** 6000€

+ **Reserva:** formacion@gonzalezsolano.com



GONZÁLEZ + SOLANO *Atelier Dental*

formacion@gonzalezsolano.com

C/Blanca de navarra 10, Madrid

gonzalezsolano.com

91 308 66 96