

Restauraciones Mínimamente Invasivas + Adhesión

De la teoría a la práctica

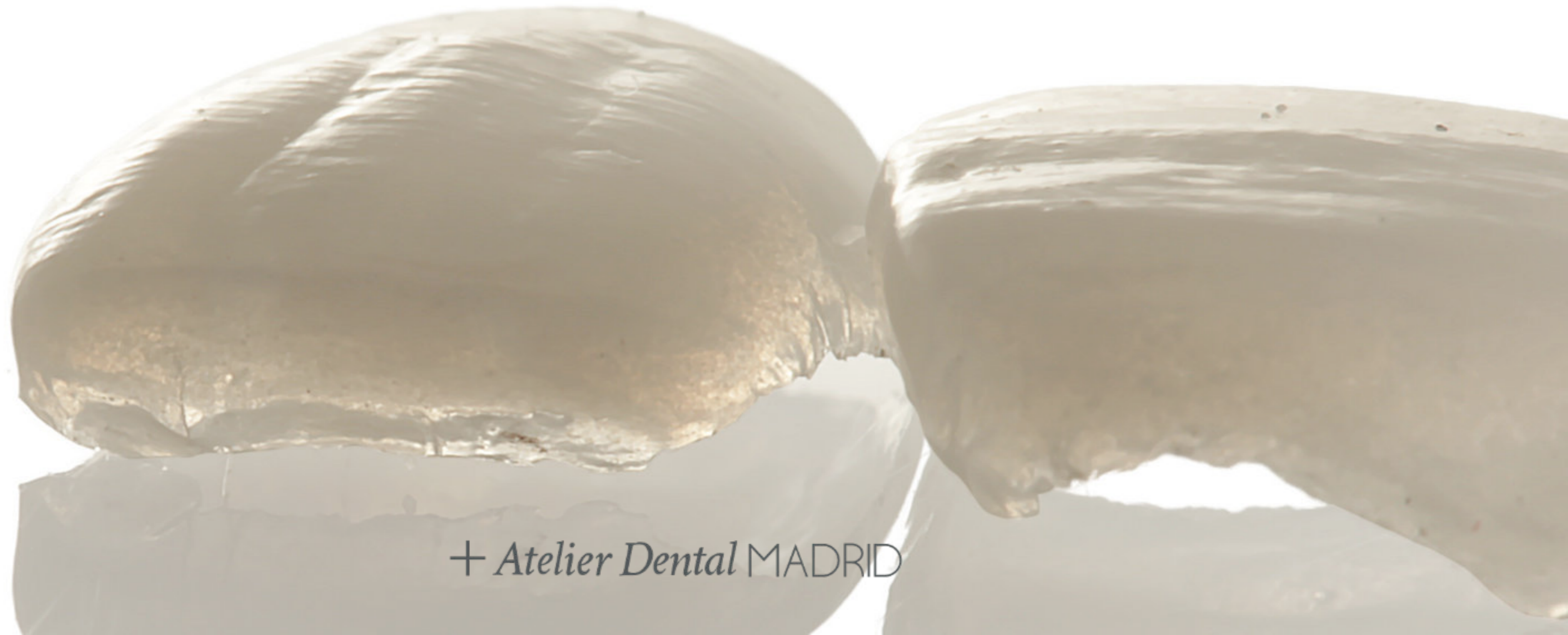

+ *Atelier Dental* MADRID



+ Introducción

- + El curso de 'Restauraciones mínimamente invasivas + adhesión' **consta de 6 módulos formativos** que se distribuirán a lo largo de un 1 año. Cada uno de los módulos, constará de 3 días de formación presencial en los que se impartirán clases teóricas complementadas con varios talleres prácticos.



+ Objetivos del curso

- + Actualizar y ampliar conceptos avanzados en la rehabilitación mínimamente invasiva.
- + Desarrollar los conceptos en adhesión y odontología mínimamente invasiva, para poder establecer protocolos y planes de tratamiento paso a paso en rehabilitaciones para pacientes con colapso posterior de mordida.
- + Conocer las restauraciones adhesivas y materiales; incrustaciones y carillas prep-less, protocolos de preparación y cementado con el laboratorio, importancia de fotografía dental y comunicación del color al técnico... y mucho más...

+ Organización del curso

- + **Módulo I: Diagnóstico + Plan de tratamiento + Etiología.**
12, 13 y 14 de septiembre (2024)
- + **Módulo II: Rehabilitación en el sector posterior.**
7, 8 y 9 de noviembre (2024)
- + **Módulo III: Rehabilitación en el sector anterior.**
16, 17 y 18 de enero (2025)
- + **Módulo IV: Rehabilitaciones estéticas completas.**
20, 21 y 22 de marzo (2025)
- + **Módulo V: Tratamiento interdisciplinar aplicado.**
8, 9 y 10 de mayo (2025)
- + **Módulo VI: Integración de la digitalización en clínica.**
26, 27 y 28 de junio (2025)



+ Módulo I

Diagnóstico + Plan de tratamiento + Etiología



+ Módulo I

Diagnóstico + Plan de tratamiento + Etiología

- + Conceptos de plan de tratamiento complejo. Manejo de la dimensión vertical.
- + Colapso posterior de mordida, causas y consecuencias.
- + Rehabilitación del paciente con desgaste dental: importancia de la etiología.
- + Bases del encerado, diagnóstico y mock up **(Hands On)**.



Módulo II

Rehabilitación en el sector posterior



+ Módulo II

Rehabilitación en el sector posterior

- + Rehabilitación del paciente con tratamiento mínimamente Invasivo.
- + Conceptos de odontología adhesiva: Bases del cementado.
- + Puesta al día en los materiales restauradores.
- + Incrustaciones. Bases Teóricas y prácticas. **(Hands On)**
- + Carillas palatinas.

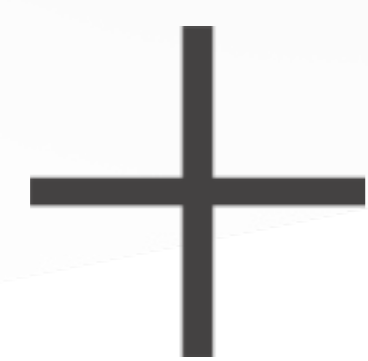
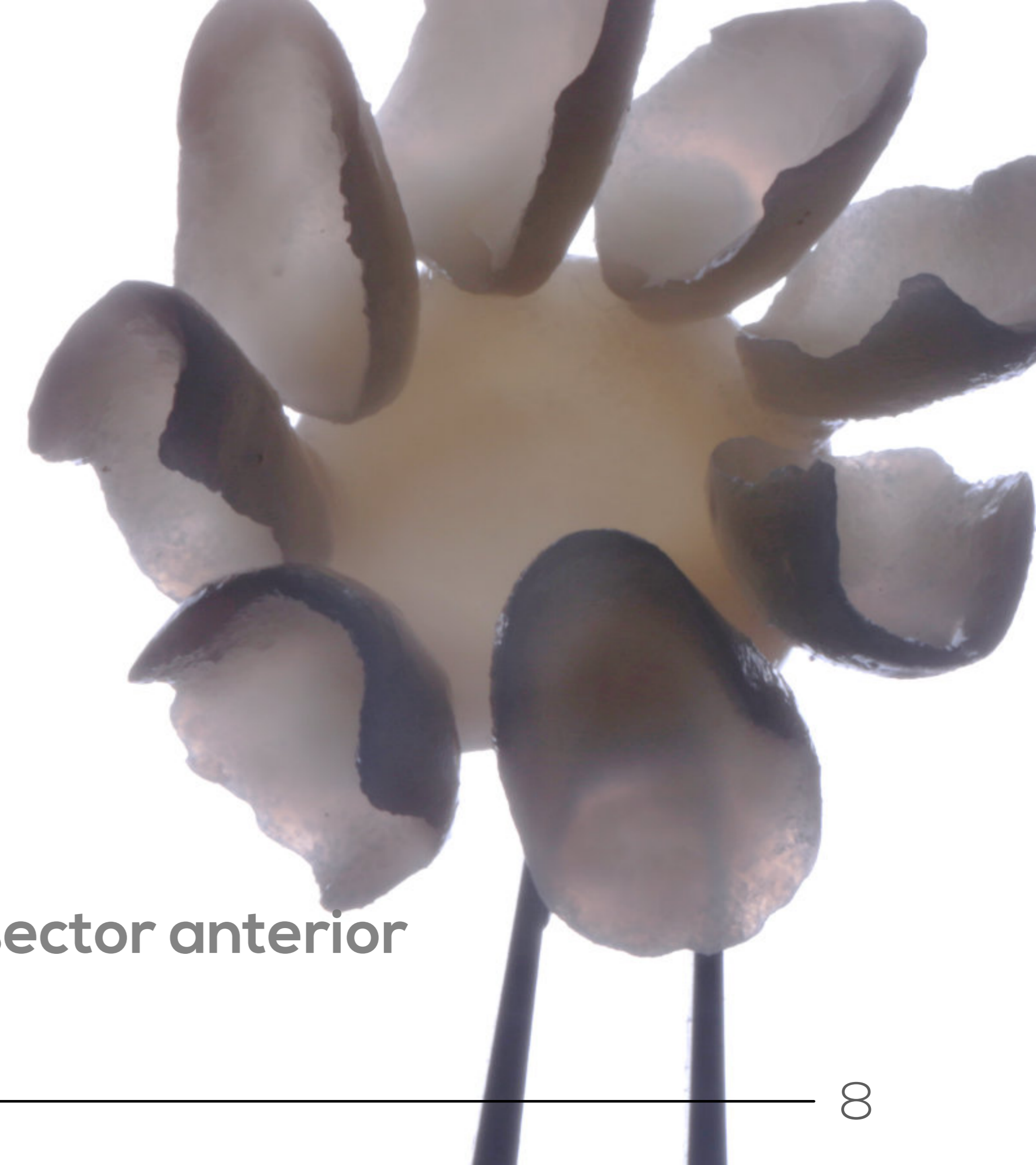

Módulo III

Rehabilitación del sector anterior



+ Módulo III

Rehabilitación en el sector anterior

- + ¿Cuándo carillas Prep, No Prep & Prep Less?
- + Preparación para carillas en diferentes casos clínicos **(Hands On)**.
- + Construyendo carillas No Prep **(Hands On)**.
- + Comunicación con el técnico, color y fotografía dental.
- + Taller de fotografía avanzada. **(Hands On)**.



Módulo IV

Rehabilitaciones estéticas completas



+ Módulo IV

Rehabilitaciones estéticas completas

- + Protocolo de cementado y pulido.
- + Protocolos de mantenimiento de los casos rehabilitados con mínima invasión.
- + Presentación y discusión de casos clínicos.
- + Restauraciones de recubrimiento total: chamfer vs vertical (BOPT)
- + Técnicas de composite inyectado.



Módulo V

Tratamiento interdisciplinar aplicado



+ Módulo V

Tratamiento interdisciplinario aplicado

- + Tratamiento rehabilitador del paciente periodontal: enfoque perio-orto.
- + Alargamiento coronario anterior en dos fases con motivos restauradores.
- + Tratamiento combinado complejo: ortodoncia + restauradora + implantes.
- + Presentación y discusión de casos clínicos.

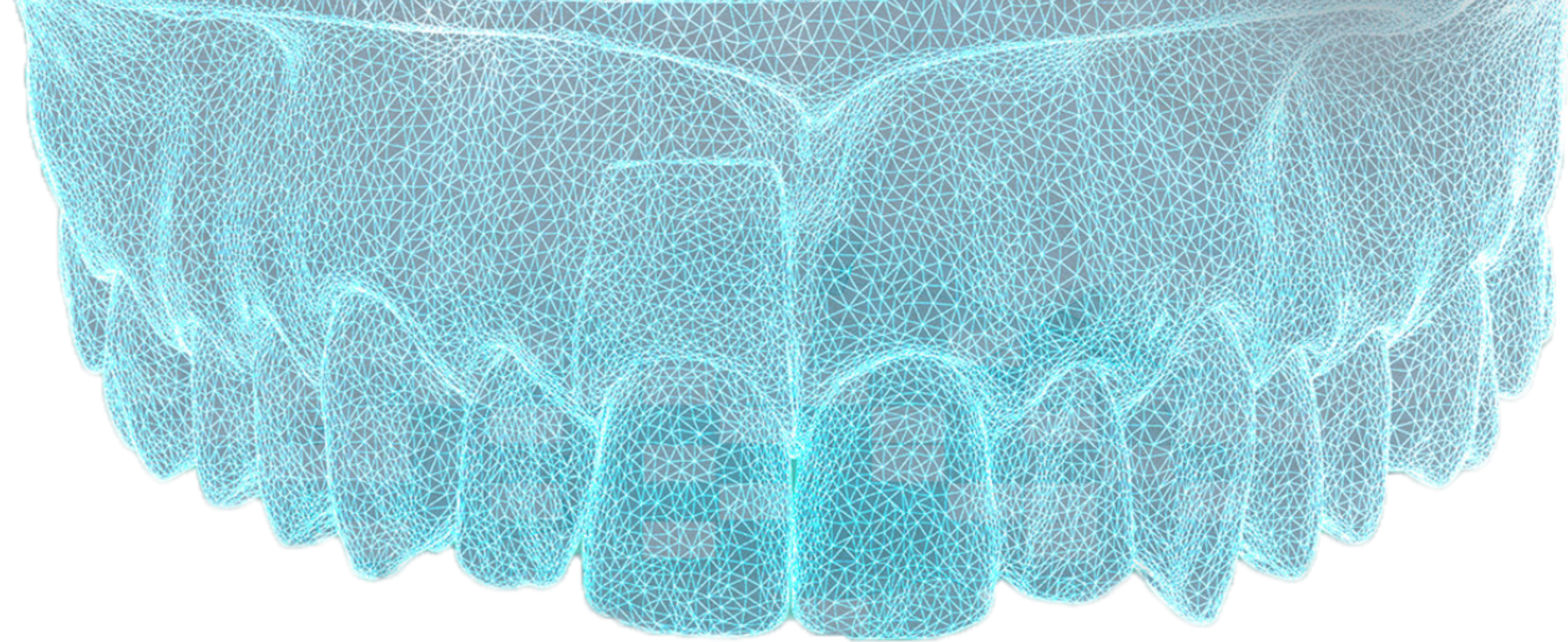

+ Módulo VI

Integración de la digitalización en clínica.

+ Módulo VI

Integración de la digitalización en clínica

- + Digital workflow en mínima invasión.
- + Integración de la digitalización en clínica.
- + Protocolos actuales para restauraciones anteriores y posteriores.
- + Conclusiones finales.



+ Restauraciones Mínimamente Invasivas + Adhesión

+ Organiza: **Atelier Dental Madrid**

+ Ponente: **Dr. Óscar González**

+ Plazas: **12**

+ Precio: **9000€**

+ Colaboran:  |  | 

+ Reserva: **formacion@atelierdentalmadrid.com**



Atelier Dental MADRID

formacion@atelierdentalmadrid.com

C/Blanca de Navarra 10, Madrid

atelierdentalmadrid.com

91 308 66 96